Table des matières

1. Intégrer Utilisateur au domaine 1
2. Paramétrage du mgmt 3

1. Intégrer Utilisateur au domaine

➔ Rechercher « système » et l'ouvrir

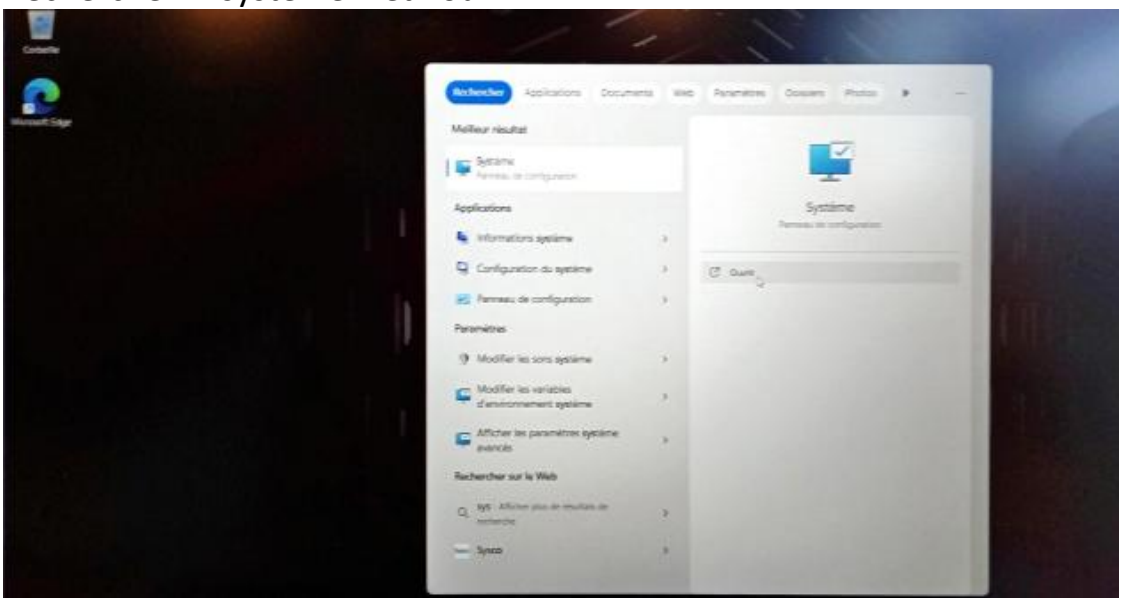

➔ Cliquer sur « domaine ou groupe de travail »

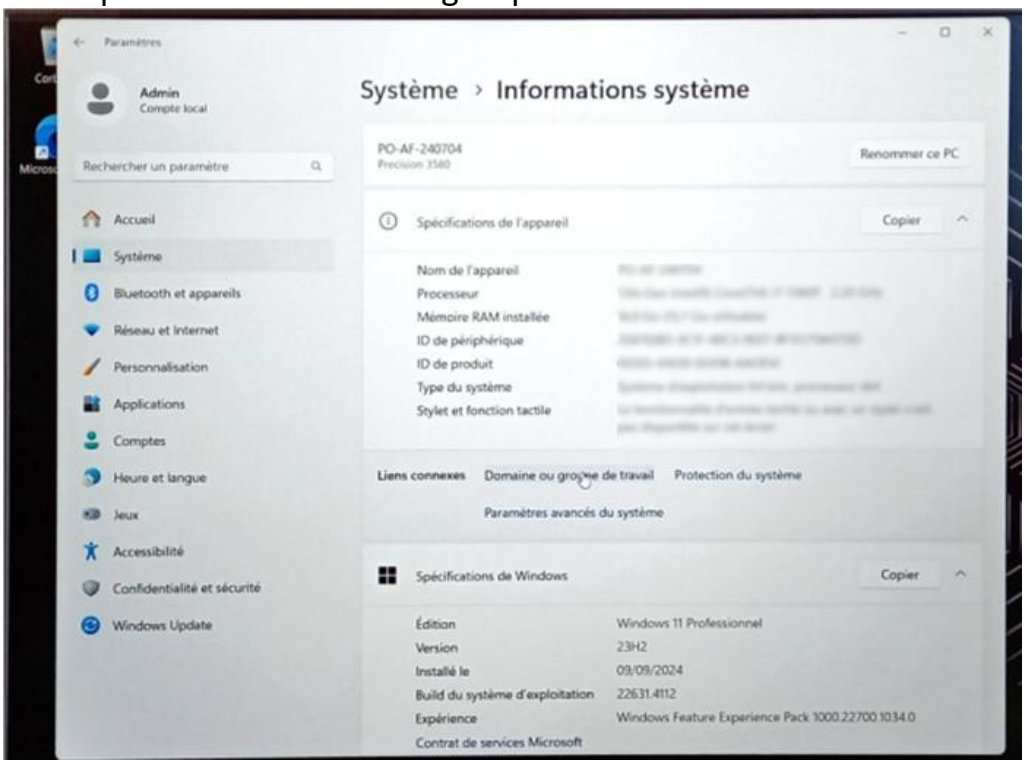

➔ Cliquer sur modifier

➔ Sélectionner domaine et écrire « steagem.dom » et cliquez sur OK

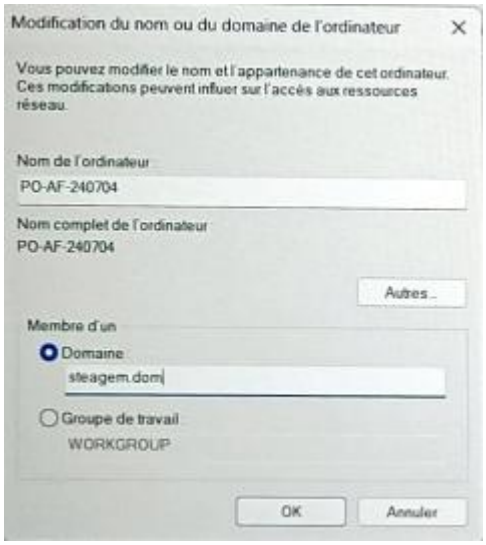

➔ Rentrer son nom d'utilisateur administrateur ainsi que son mot de passe et appuyer sur OK

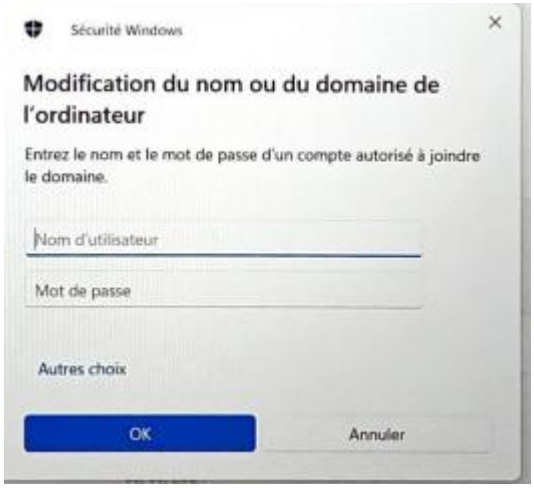

➔ Quand la nouvelle fenêtre s'ouvre appuyer sur ok *2

➔ Fermer vos ancienne fenêtre et appuyer sur redémarrer maintenant

➔ Une fois le PC redémarrer ne pas oublié de refaire les mises à jours winodws et dell

2. Paramétrage AD

➔ Se connecté au mgmt

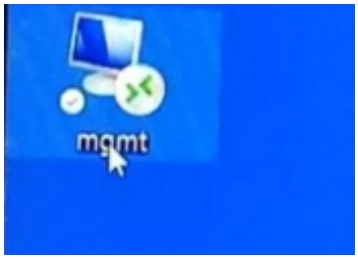

➔ Rechercher « utilisateur et ordinateur »

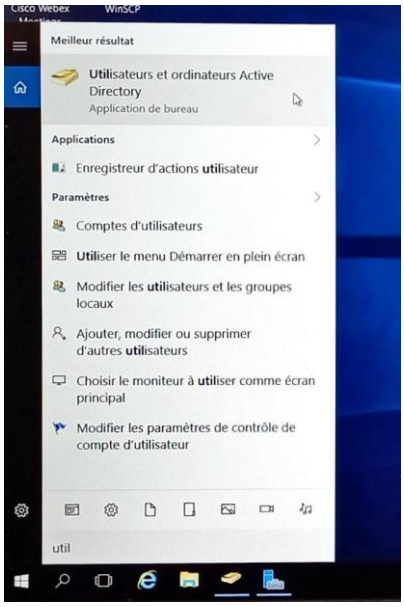

➔ Le pc devrait apparaitre dans « steagem.dom » puis « computer »

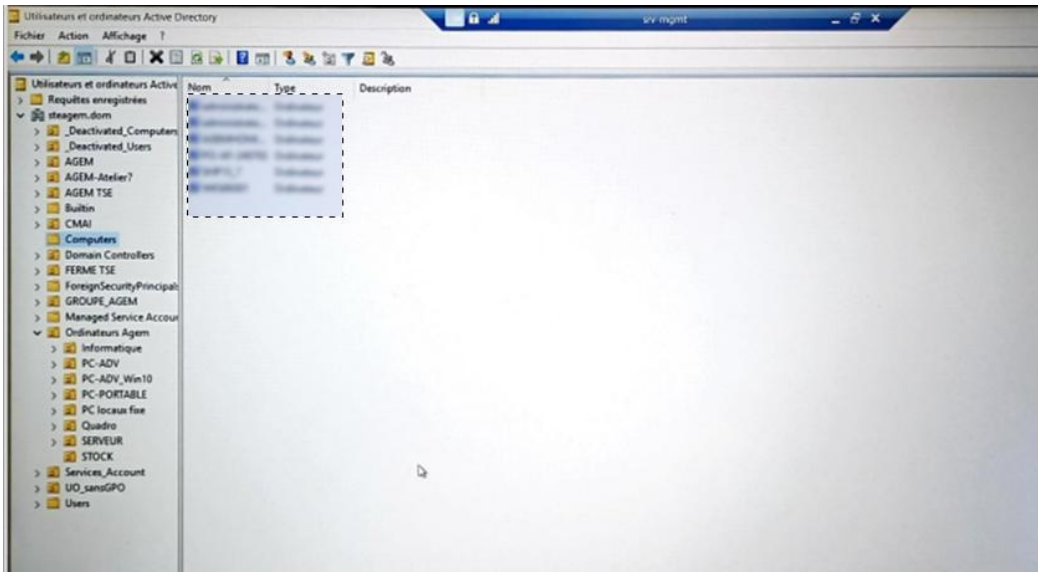

➔ glissez le PC dans « Stock » qui se trouve dans l'OU« agem-ordianateur »

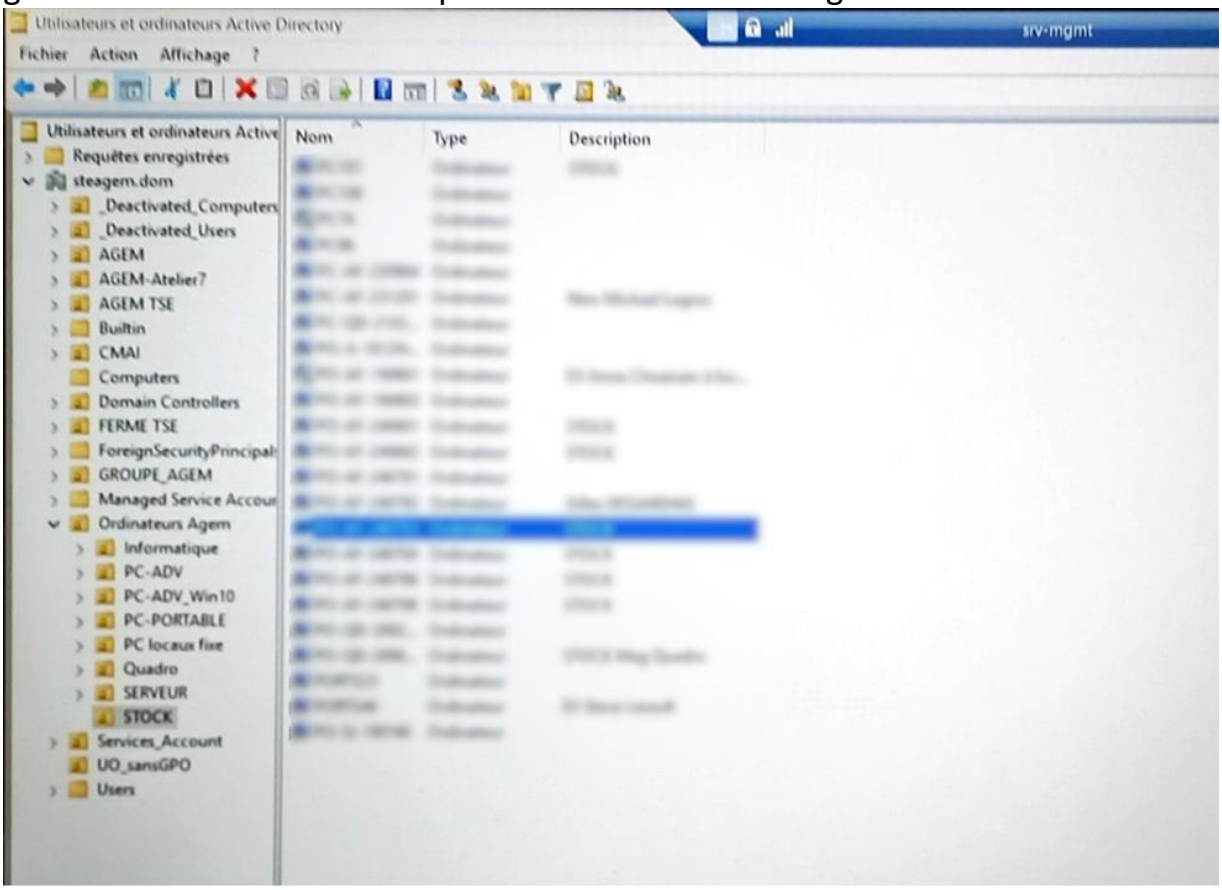

➔ Faire clic droit sur le pc et allez dans propriété .

➔ Dans description écrire stock

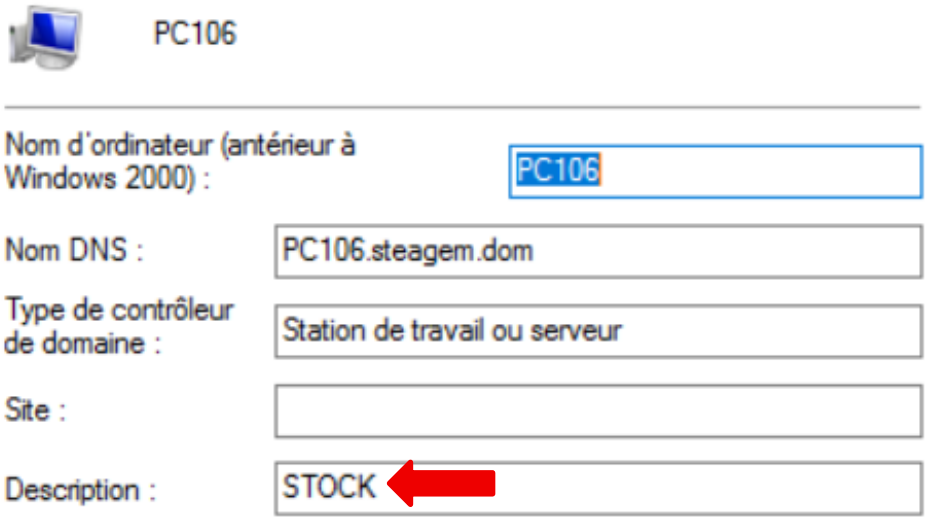

➔ Puis allez dans la fenêtre membre de et marque gg puis rechercher et sélectionner « logicielle bureautique » (cela ajoute automatiquement l'ordinateur au groupe Logiciel Bureautique qui va ensuite installer des Application automatiquement sur le poste grâce à des GPO)

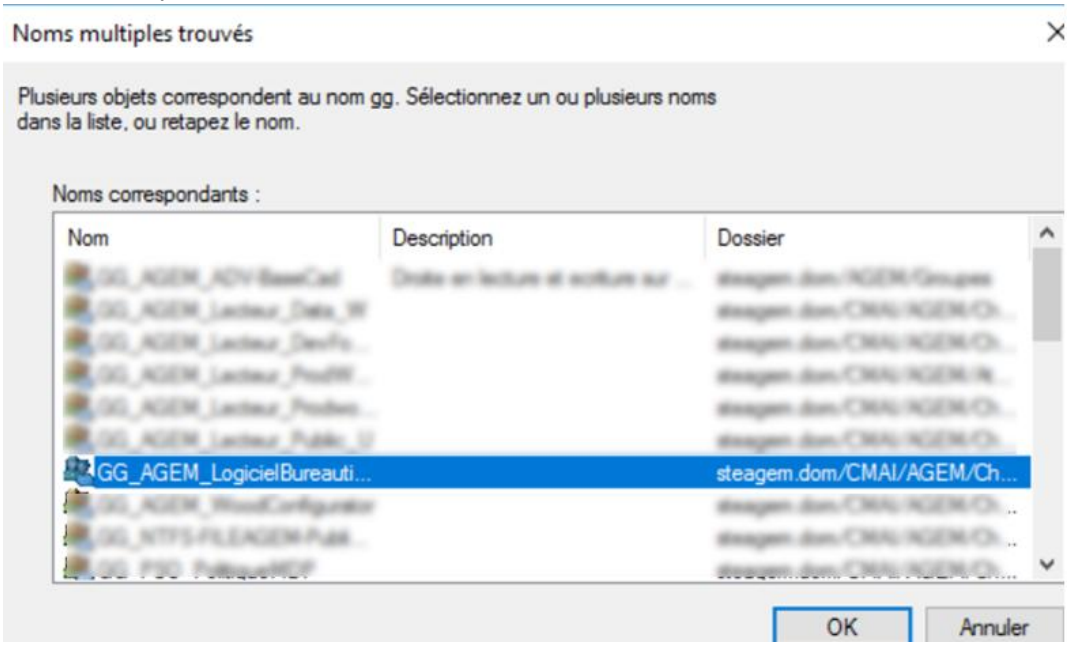

➔ Appuyer sur « OK » puis « appliquer » pour sauvegarder